

DESCRIPCIÓN DE LA SOLUCIÓN CONSTRUCTIVA

Solución constructiva propuesta para generar hermeticidad al paso del aire en la zona de encuentro entre la solera superior y el revestimiento del alero, posible de ser implementada en viviendas existentes que cuenten con tabiquería de madera y estructura de techumbre también de madera.

Esta solución consiste en la aplicación de un sello de poliuretano mono componente, a lo largo del encuentro del revestimiento del alero y la barrera de humedad y viento que protege a la aislación térmica del muro.

Complementariamente, en la solución de acondicionamiento térmico de fachada, también se propone la retro envoltura de la barrera de humedad y viento al interior de la solución constructiva.

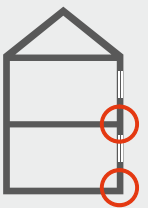
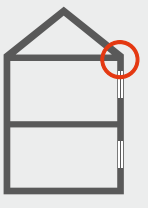
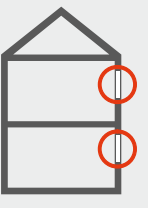
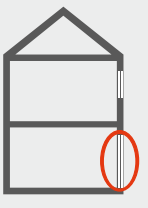
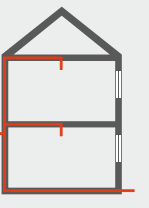
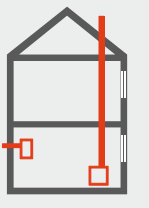

Singularidades tipo, según clase de construcción de la OGUC

MATERIALIDAD						
	ENCUENTRO PISO-S/CIMIENTO-MURO	ENCUENTRO CIELO-MURO-CUBIERTA	ENCUENTRO VENTANA-MARCO-MURO	ENCUENTRO PUERTA-MARCO-MURO	PERFORACIONES POR INSTALACIONES	PERFORACIONES POR ARTEFACTOS
HORMIGÓN	1A	1B	1C	1D	E	F
ALBAÑILERÍA	2A	2B	2C	2D		
LIVIANA	3A	3B	3C	3D		

DETALLE CONSTRUCTIVO

Escala 1: 2.5

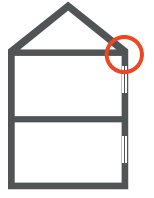

3B

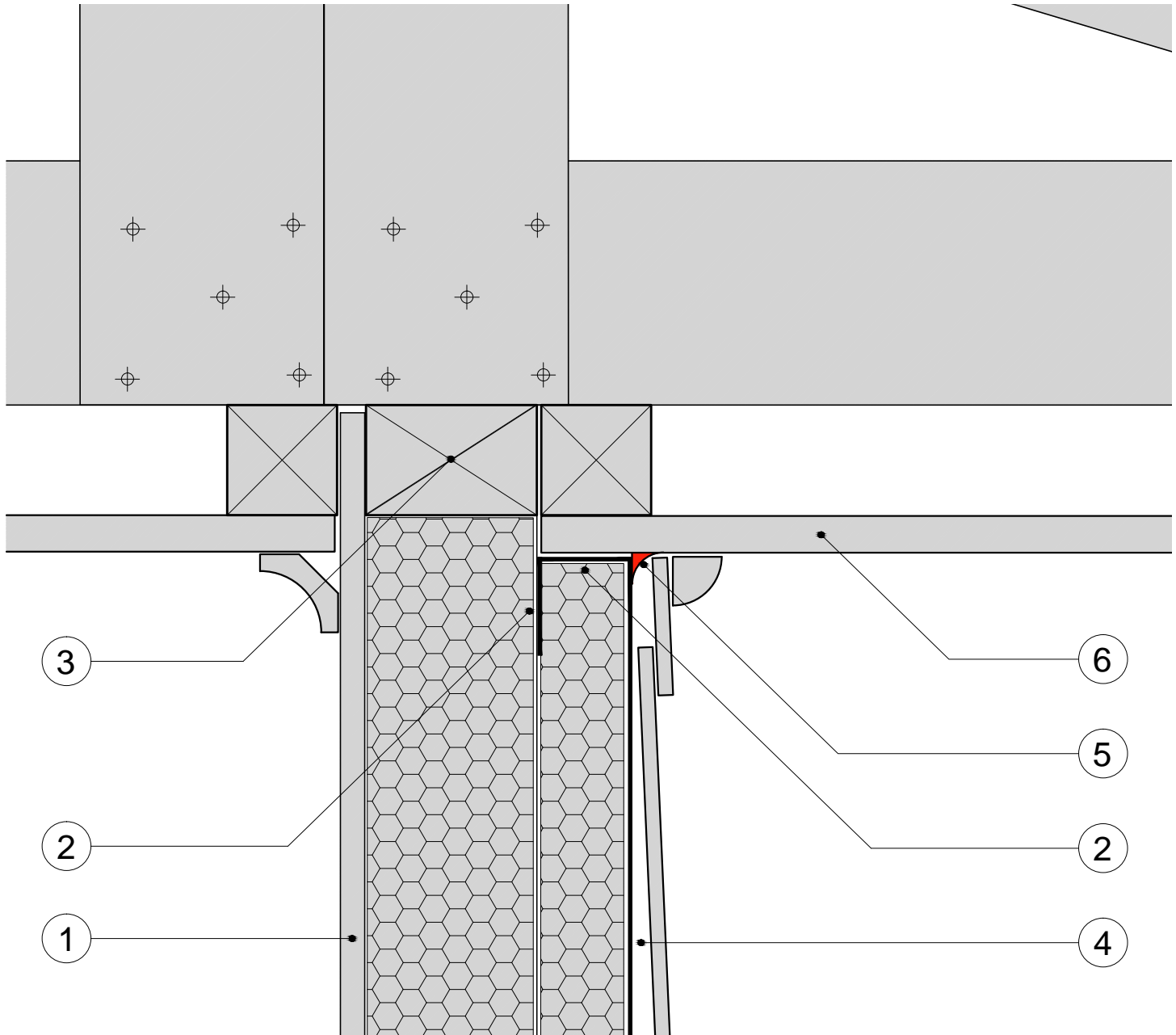

Nº	Especificación del Material	Espesor (m)	Densidad (Kg/m3)	λ (W/mK)	Nº	Especificación del Material	Espesor (m)	Densidad (Kg/m3)	λ (W/mK)
1	Revestimiento interior existente								
2	Retorno barrera hidrófuga/viento (retroenvoltura)								
3	Solera superior tabiquería existente								
4	Barrera hidrófuga y de viento								
5	Sello de poliuretano monocomponente								
6	Revestimiento alero existente								

NOTA

Los colores en los detalles constructivos adjuntos son representativos del lugar en donde deben ser aplicados los sellos y no representan los colores reales de los mismos. En cuanto a la tipología del tabique y su revestimiento es solo referencial ya que esta solución constructiva puede ser utilizada todo tipo de tabiquerías de madera.

ESPECIFICACIONES TÉCNICAS POR PROCEDIMIENTO

1. Despeje y limpieza previa

Antes de comenzar con la aplicación del sello, se procederá a realizar el despeje del revestimiento existente de la fachada y una completa limpieza a todo lo largo de la zona a intervenir. En general se deberá aspirar profundamente todo el polvo y suciedad que pueda haber, de tal forma que no se vea disminuida la capacidad de adherencia del relleno a aplicar.

2. Sello de poliuretano mono componente

Una vez esté instalada la barrera de humedad y viento sobre la aislación térmica del muro; y se haya practicado correctamente la retro envoltura de la misma, se procederá a aplicar un cordón de sello de poliuretano mono componente, de forma regular y continua, a lo largo de todo el perímetro de la vivienda, en el encuentro del revestimiento del alero, con la barrera de humedad y viento, en forma previa a la aplicación del revestimiento de la fachada.